

Construida Total: 66.18m²

SUPERFICIES:

I. ESPACIOS INTERIORES

VESTÍBULO	4,23 m ²
SALÓN - COCINA	31,09 m ²
D1 (PRINCIPAL)	18,51 m ²
BAÑO SECUNDARIO	1,85 m ²

TOTAL SUPERFICIE ÚTIL INTERIOR

55,68 m²

II. SUPERFICIE CONSTRUIDA

SUP. CERRADA VIVIENDA	66,18 m ²
-----------------------	----------------------

TOTAL SUPERFICIE CONSTRUIDA

81,09 m²

VT06 - 1D

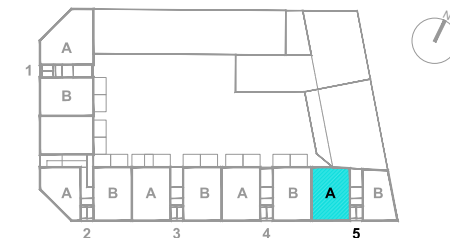

PLANTA BAJA

SEPTIEMBRE 2020 _ EL PRESENTE DOCUMENTO TIENE CARÁCTER INFORMATIVO, NO CONTRACTUAL, Y PUEDE SER OBJETO DE MODIFICACIÓN DURANTE LA REDACCIÓN DE LOS PROYECTOS TÉCNICOS, SOLICITUD DE LICENCIAS Y PERMISOS ADMINISTRATIVOS. EL MOBILIARIO Y JARDINERÍA REPRESENTADO SON ORIENTATIVOS Y NO FORMAN PARTE DEL PROYECTO. LAS CALIDADES SERÁN DEFINIDAS EN LA REDACCIÓN DEL PROYECTO DE EJECUCIÓN Y LA DOCUMENTACIÓN SE AJUSTARÁ A LO DISPUESTO EN EL REAL DECRETO 515/1989

VT06